Weber WIR 6000

Specifications

Производитель	Weber
Тип	WIR 6000
Управление	6.000 kg/24hr
Хладагент	R404A
Stock	1

Description

Used Weber WIR 6000

Including original condensing unit Frascold Z25 106Y

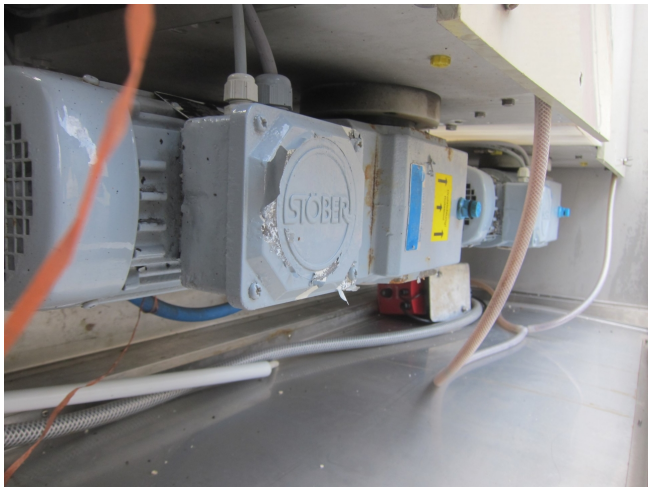
STÖBER

ALCO CONTROLS
POWER ASSEMBLY
XB 1019 SW55 - 1B

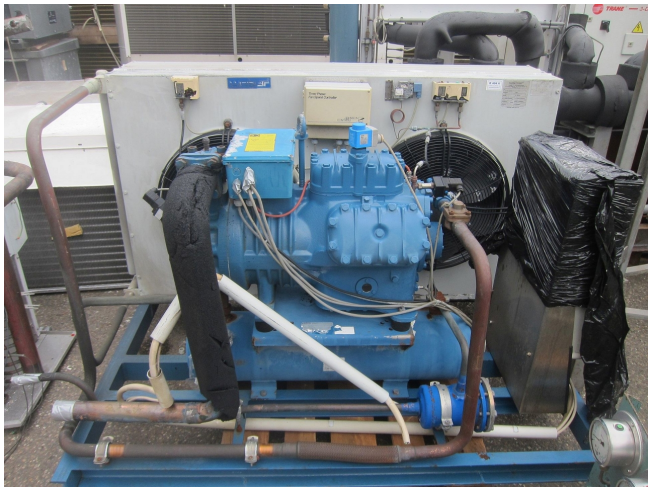

weber®
Feldmark 11 · 17034 Neubrandenburg
fon: +49 (0)3 95/45 06-0 · fax: +49 (0)3 95/45 06-110
info@weber-net.de
Typ: W-IR 6000
Seriennummer: 302
Baujahr: 2005
Kältemittel: R 404 A
max. Füllgewicht: kg
max. zul. Betriebsdr. Hochdruckseite: 28 bar
max. zul. Betriebsdr. Niederdruckseite: 20 bar
Stromanschluss: 400/50/3 V/Hz/Ph
elektrische Leistungsaufnahme: 0,6 kW 0,7 cos φ
Betriebsstrom: 1,5 A
max. Stromaufnahme: 5 A
Kälteanlage gemäß DIN EN 378

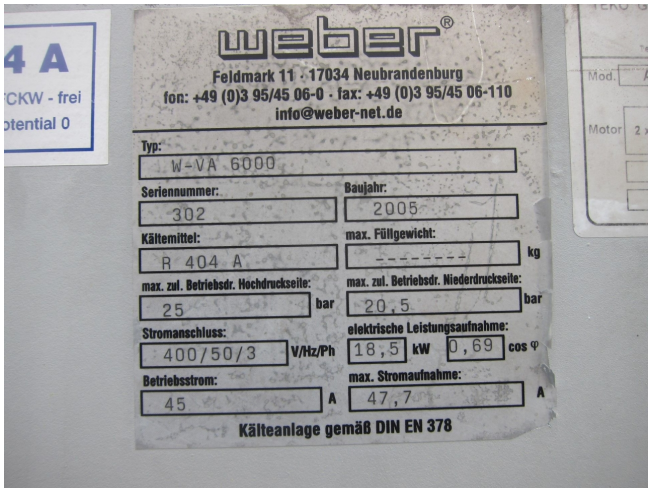
weber®
Feldmark 11 · 17034 Neubrandenburg
fon: +49 (0)3 95/45 06-0 · fax: +49 (0)3 95/45 06-110
info@weber-net.de
Typ: W-VA 6000
Seriennummer: 302
Baujahr: 2005
Kältemittel: R 404 A
max. Füllgewicht: kg
max. zul. Betriebsdr. Hochdruckseite: 25 bar
max. zul. Betriebsdr. Niederdruckseite: 20,5 bar
Stromanschluss: 400/50/3 V/Hz/Ph
elektrische Leistungsaufnahme: 18,5 kW 0,69 cos φ
Betriebsstrom: 45 A
max. Stromaufnahme: 47,7 A
Kälteanlage gemäß DIN EN 378

weber
Baujahr
50 Hz
Kältemittel

frascold
Type Z 25 106 Y
Nr. 3A000150
Hz Displ. M³/h RPM
50 106,16 1450
127,39 1740
Max. Operating Disch. Pressure bar 30
Max. Static Suct. Pressure bar 20,5
PWS Volt
380-420 380-420
440-480 440-480
Hz
50
60
MRA
PWS
45
45
45
45
LRA
PWS
113
113
172
172
Frascold S.p.A. Z25106 3AA000150 RESCALDINA ITALY